**Autónomo 2:** Analizar las funcionalidades y arquitectura para el desarrollo de la aplicación.

**Nombre del Estudiante**: Paola Fernanda Bernal Proaño

**Facultad:** Ingeniería

**Carrera:** Ingeniería en Ciberseguridad

**Materia**: Lógica de Programación

**Fecha:** 15 de febrero del 2026
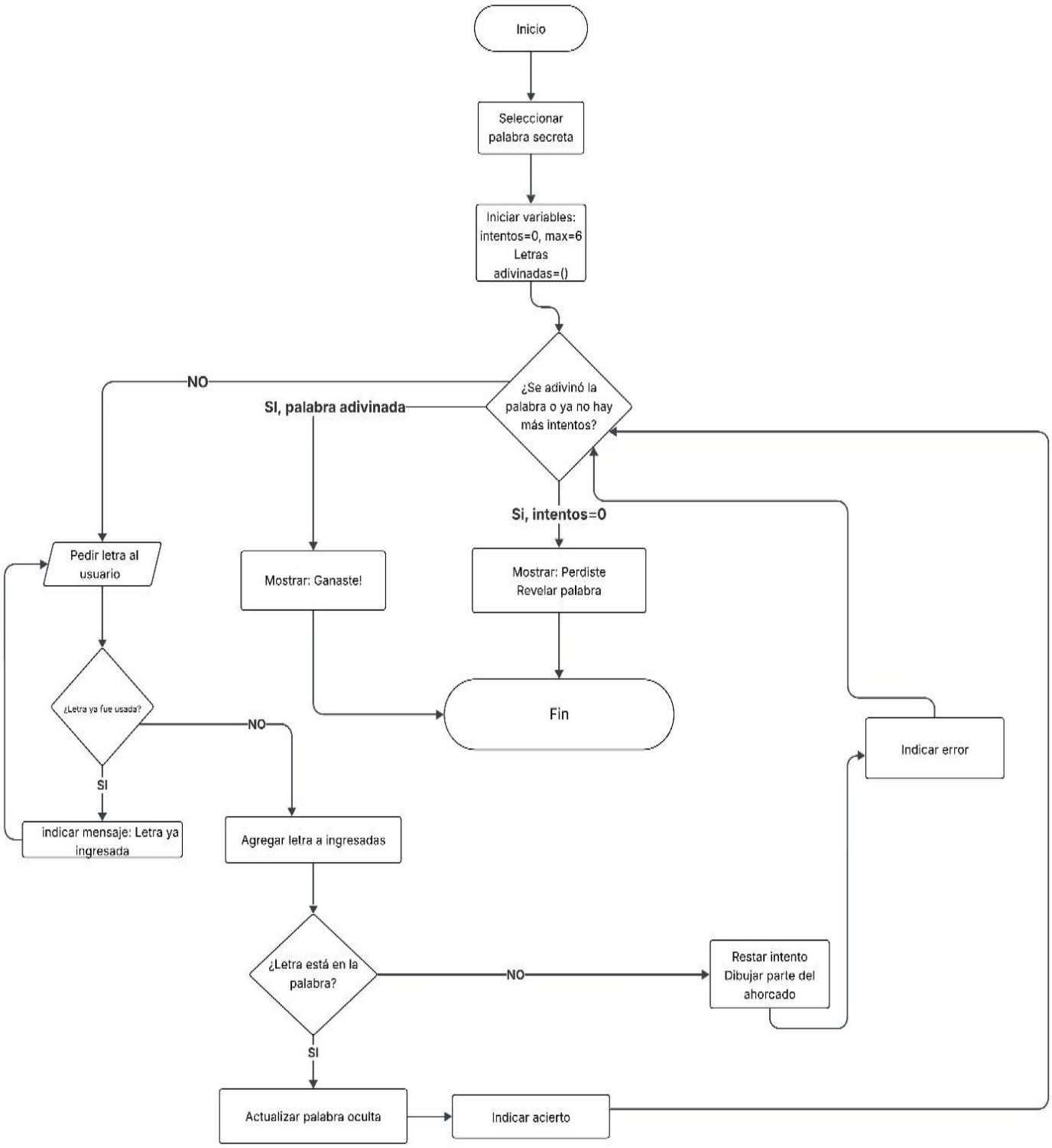
## Diagrama de Flujo General Juego del Ahorcado.